

LAZE
ADRIAN
Date: 2024.08.05
18:29:45
+03:00

LAZE
ADRIAN
Digitally signed by
Date: 2024.08.05
18:27:45 +03:00

Proiectat și executat de: LAZE ADRIAN
Date: 2024.08.05
18:27:45 +03:00

Comanda: 100004-13
VIZAT: Proiectat: Adrian Laze
Data: 2024.08.05

Proiectat și executat de: LAZE ADRIAN
Date: 2024.08.05
18:27:45 +03:00

Plan parcelar
Scara: 1:1000
Comanda: 100004-13
Data: 2024.08.05

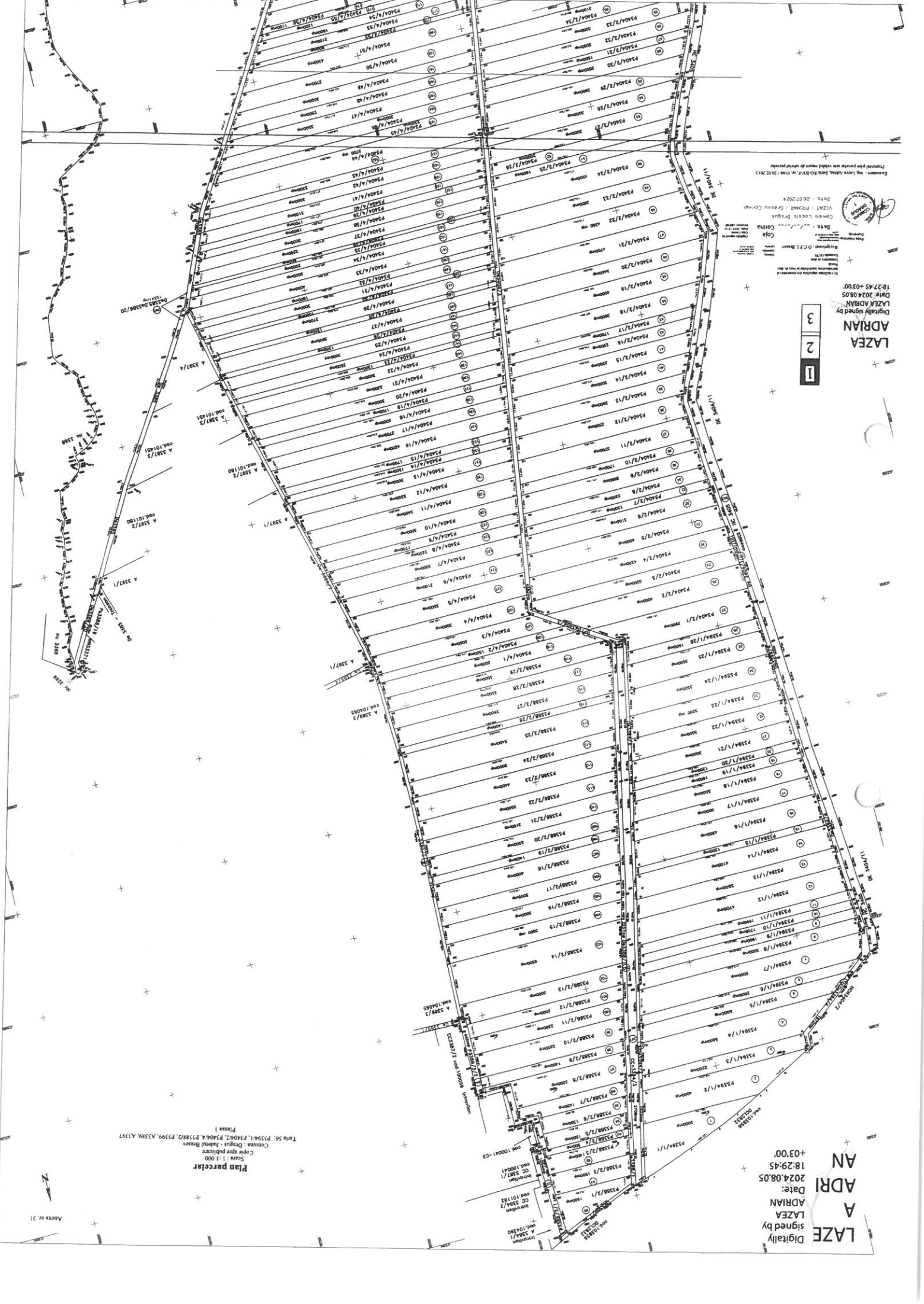

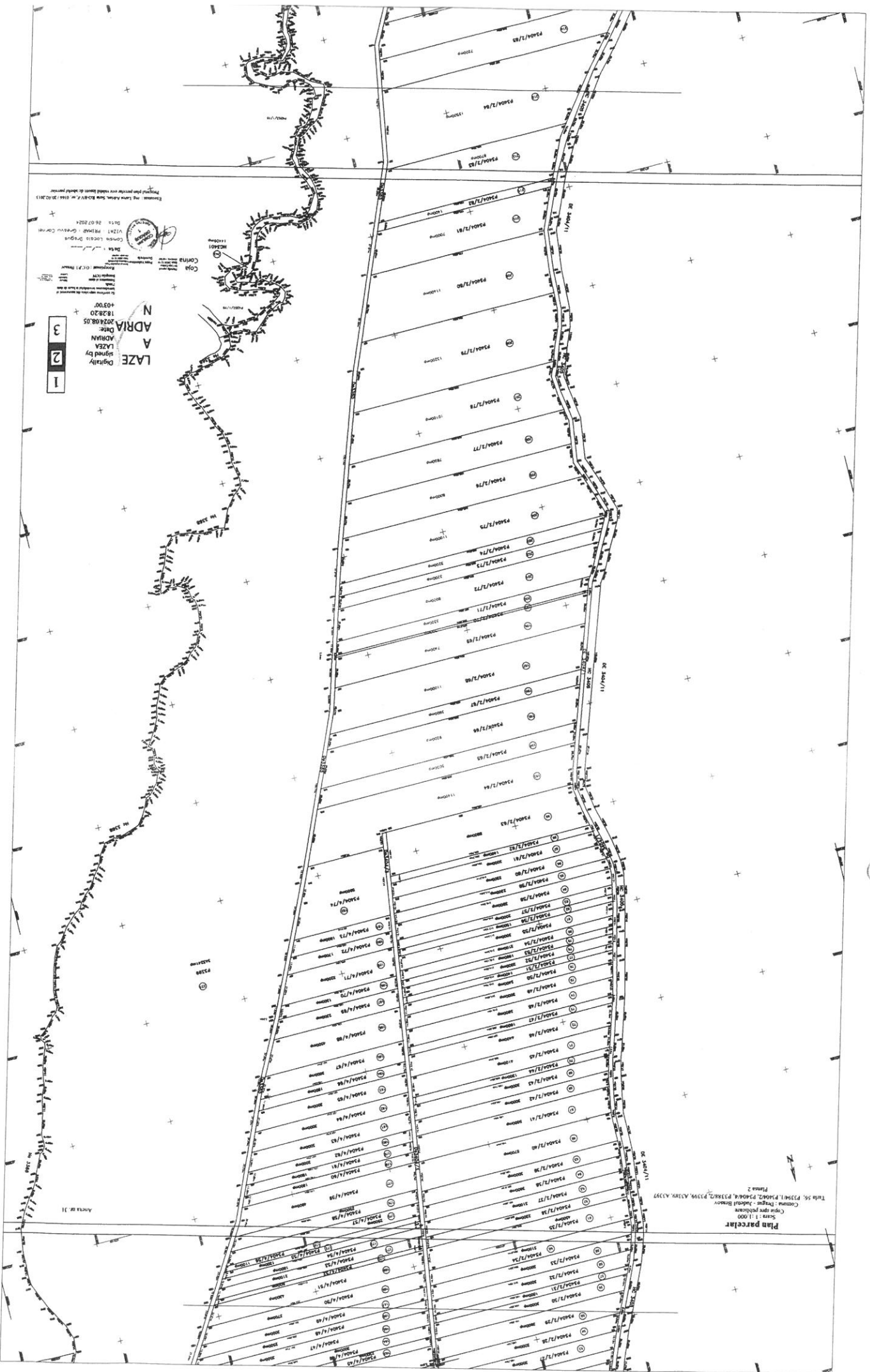

Plan parcelar
 Scale 1:1.000
 Copia para publicação
 Contém: Fuzos e Janelas
 Tm 56, P30A/1, P30A/2, P30A/3, P30A/4, P30A/5, P30A/6, P30A/7, P30A/8, P30A/9, P30A/10, P30A/11, P30A/12, P30A/13, P30A/14, P30A/15, P30A/16, P30A/17, P30A/18, P30A/19, P30A/20, P30A/21, P30A/22, P30A/23, P30A/24, P30A/25, P30A/26, P30A/27, P30A/28, P30A/29, P30A/30, P30A/31, P30A/32, P30A/33, P30A/34
 Fuzos 2

1
 2
 3
 LAZE
 A
 ADRIA
 N
 Digitally
 signed by
 LAZE
 ADRIA
 Date:
 2024.08.05
 18:28:20
 +03'00'
 Registered on the system of
 Certificates of Digital
 Signature
 with the
 Brazilian
 Government
 (Cadastral)
 CN=LAZE ADRIA, O=C=LAZE ADRIA, E=LAZE ADRIA@GMAIL.COM, C=BR
 Data: 26.07.2024
 Direção - Eng. Carlos Aguiar, Rua Roberto de Silva, 20-20215-150
 Projeto - Eng. Carlos Aguiar, Rua Roberto de Silva, 20-20215-150

Projet de loi n° 1000 du 10 mai 2017

Projet de loi n° 1000 du 10 mai 2017
Projet de loi n° 1000 du 10 mai 2017
Projet de loi n° 1000 du 10 mai 2017

Projet de loi n° 1000 du 10 mai 2017
Projet de loi n° 1000 du 10 mai 2017
Projet de loi n° 1000 du 10 mai 2017

Projet de loi n° 1000 du 10 mai 2017
Projet de loi n° 1000 du 10 mai 2017
Projet de loi n° 1000 du 10 mai 2017

Projet de loi n° 1000 du 10 mai 2017
Projet de loi n° 1000 du 10 mai 2017
Projet de loi n° 1000 du 10 mai 2017

Projet de loi n° 1000 du 10 mai 2017
Projet de loi n° 1000 du 10 mai 2017
Projet de loi n° 1000 du 10 mai 2017

Projet de loi n° 1000 du 10 mai 2017
Projet de loi n° 1000 du 10 mai 2017
Projet de loi n° 1000 du 10 mai 2017

Projet de loi n° 1000 du 10 mai 2017
Projet de loi n° 1000 du 10 mai 2017
Projet de loi n° 1000 du 10 mai 2017

Projet de loi n° 1000 du 10 mai 2017
Projet de loi n° 1000 du 10 mai 2017
Projet de loi n° 1000 du 10 mai 2017

Projet de loi n° 1000 du 10 mai 2017
Projet de loi n° 1000 du 10 mai 2017
Projet de loi n° 1000 du 10 mai 2017

Projet de loi n° 1000 du 10 mai 2017
Projet de loi n° 1000 du 10 mai 2017
Projet de loi n° 1000 du 10 mai 2017

1	100
2	101
3	102
4	103
5	104
6	105
7	106
8	107
9	108
10	109
11	110
12	111
13	112
14	113
15	114
16	115
17	116
18	117
19	118
20	119
21	120
22	121
23	122
24	123
25	124
26	125
27	126
28	127
29	128
30	129
31	130
32	131
33	132
34	133
35	134
36	135
37	136
38	137
39	138
40	139
41	140
42	141
43	142
44	143
45	144
46	145
47	146
48	147
49	148
50	149
51	150
52	151
53	152
54	153
55	154
56	155
57	156
58	157
59	158
60	159
61	160
62	161
63	162
64	163
65	164
66	165
67	166
68	167
69	168
70	169
71	170
72	171
73	172
74	173
75	174
76	175
77	176
78	177
79	178
80	179
81	180
82	181
83	182
84	183
85	184
86	185
87	186
88	187
89	188
90	189
91	190
92	191
93	192
94	193
95	194
96	195
97	196
98	197
99	198
100	199
101	200
102	201
103	202
104	203
105	204
106	205
107	206
108	207
109	208
110	209
111	210
112	211
113	212
114	213
115	214
116	215
117	216
118	217
119	218
120	219
121	220
122	221
123	222
124	223
125	224
126	225
127	226
128	227
129	228
130	229
131	230
132	231
133	232
134	233
135	234
136	235
137	236
138	237
139	238
140	239
141	240
142	241
143	242
144	243
145	244
146	245
147	246
148	247
149	248
150	249
151	250
152	251
153	252
154	253
155	254
156	255
157	256
158	257
159	258
160	259
161	260
162	261
163	262
164	263
165	264
166	265
167	266
168	267
169	268
170	269
171	270
172	271
173	272
174	273
175	274
176	275
177	276
178	277
179	278
180	279
181	280
182	281
183	282
184	283
185	284
186	285
187	286
188	287
189	288
190	289
191	290
192	291
193	292
194	293
195	294
196	295
197	296
198	297
199	298
200	299
201	300

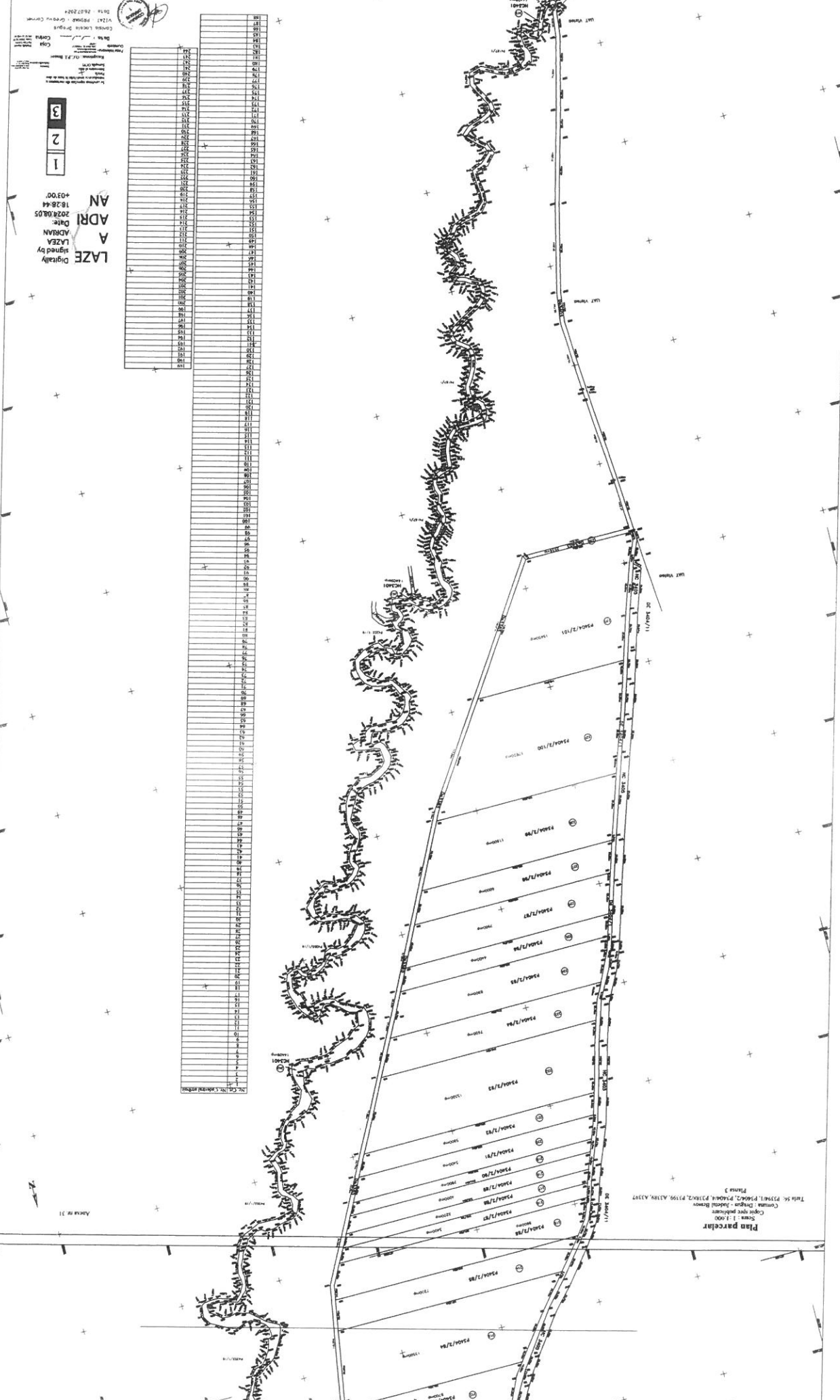

LAZE
signed by
AZEA
ADMAN
ADRI
AN
+0300

1
2
3

Plan parcelar
Escala: 1:1000
Cadastral Project - Final Report
Tudo de 1998/1, 1998/2, 1998/3, 1998/4, 1998/5, 1998/6, 1998/7, 1998/8, 1998/9, 1998/10, 1998/11, 1998/12, 1998/13, 1998/14, 1998/15, 1998/16, 1998/17, 1998/18, 1998/19, 1998/20, 1998/21, 1998/22, 1998/23, 1998/24, 1998/25, 1998/26, 1998/27, 1998/28, 1998/29, 1998/30, 1998/31, 1998/32, 1998/33, 1998/34, 1998/35, 1998/36, 1998/37, 1998/38, 1998/39, 1998/40, 1998/41, 1998/42, 1998/43, 1998/44, 1998/45, 1998/46, 1998/47, 1998/48, 1998/49, 1998/50, 1998/51, 1998/52, 1998/53, 1998/54, 1998/55, 1998/56, 1998/57, 1998/58, 1998/59, 1998/60, 1998/61, 1998/62, 1998/63, 1998/64, 1998/65, 1998/66, 1998/67, 1998/68, 1998/69, 1998/70, 1998/71, 1998/72, 1998/73, 1998/74, 1998/75, 1998/76, 1998/77, 1998/78, 1998/79, 1998/80, 1998/81, 1998/82, 1998/83, 1998/84, 1998/85, 1998/86, 1998/87, 1998/88, 1998/89, 1998/90, 1998/91, 1998/92, 1998/93, 1998/94, 1998/95, 1998/96, 1998/97, 1998/98, 1998/99, 1998/100, 1998/101, 1998/102, 1998/103, 1998/104, 1998/105, 1998/106, 1998/107, 1998/108, 1998/109, 1998/110, 1998/111, 1998/112, 1998/113, 1998/114, 1998/115, 1998/116, 1998/117, 1998/118, 1998/119, 1998/120, 1998/121, 1998/122, 1998/123, 1998/124, 1998/125, 1998/126, 1998/127, 1998/128, 1998/129, 1998/130, 1998/131, 1998/132, 1998/133, 1998/134, 1998/135, 1998/136, 1998/137, 1998/138, 1998/139, 1998/140, 1998/141, 1998/142, 1998/143, 1998/144, 1998/145, 1998/146, 1998/147, 1998/148, 1998/149, 1998/150, 1998/151, 1998/152, 1998/153, 1998/154, 1998/155, 1998/156, 1998/157, 1998/158, 1998/159, 1998/160, 1998/161, 1998/162, 1998/163, 1998/164, 1998/165, 1998/166, 1998/167, 1998/168, 1998/169, 1998/170, 1998/171, 1998/172, 1998/173, 1998/174, 1998/175, 1998/176, 1998/177, 1998/178, 1998/179, 1998/180, 1998/181, 1998/182, 1998/183, 1998/184, 1998/185, 1998/186, 1998/187, 1998/188, 1998/189, 1998/190, 1998/191, 1998/192, 1998/193, 1998/194, 1998/195, 1998/196, 1998/197, 1998/198, 1998/199, 1998/200, 1998/201

LAZEADigitally signed
by LAZEA
ADRIAN**ADRIAN**Date: 2024.08.05
12:55:19 +03'00'

Tabel parcelar

Copie spre publicare
Taria 56: P3394/1, P3404/2, P3404/4, P3388/2, P3399, A3397

Anexa Nr. 32

Nr. Taria	Nr. Crt.	Nr. Cadastral inital	Nr. Carte Funciara	Nr. Parcela/ (nr. Topografic.)	Nr. cadastral/ Nr. CF**	Suprafata parcela din act (m2)	Categ. de folosinta din act	Suprafata totala imobil din act (mp)	Suprafata totala imobil determin. (mp)	Nume si prenume proprietar	Act de proprietate (nr./data)*****	Obs
0	1	2	3	4	5	6	7	8	9	10	11	12
56	1			3394/1/1		3000	P	3000	3000	Stoia Solomon	PV2450/20.10.2014	
56	2			3394/1/2		4000	P	4000	4000	Fogoroş Viorel	PV2448/20.10.2014	
56	3			3394/1/3		2200	P	2200	2200	Fogoroş Olimpia	PV2447/20.10.2014	
56	4			3394/1/4		5000	P	5000	5000	Codrea Maria	PV2466/20.10.2014	
56	5			3394/1/5		3000	P	3000	3000	Stoia Victoria	PV2467/20.10.2014	
56	6			3394/1/6		2000	P	2000	2000	Găbrean Olga, Gaston Ana	PV2465/20.10.2014	
56	7			3394/1/7		5000	P	5000	5000	Marcea Ana	PV2464/20.10.2014	
56	8			3394/1/8		3000	P	3000	3000	PROPRIETAR NEIDENTIFICAT, REZERVA COMISIEI LOCALE DE FOND FUNCAR		
56	9			3394/1/9		1900	P	1900	1900	Fogoroş Dionisie, Fogoroş Remus	PV2477/20.10.2014	
56	10			3394/1/10		1700	P	1700	1700	Tătaru Viichente	PV2461/20.10.2014	
56	11			3394/1/11		1900	P	1900	1900	Tătaru Letiția	PV2396/20.10.2014	
56	12			3394/1/12		4700	P	4700	4700	Gherman Fogoroş Olimpia	PV2460/20.10.2014	
56	13			3394/1/13		3500	P	3500	3500	Trimbîţaş Gheorghe	PV2475/20.10.2014	
56	14			3394/1/14		4100	P	4100	4100	Codrea Solomon, Codrea Viorel	PV2562/20.10.2014	

0	1	2	3	4	5	6	7	8	9	10	11	12
56	15			3394/1/15		1200	P	1200	1200	Jurcovan Solomon	PV2444/20.10.2014	
56	16			3394/1/16		4300	P	4300	4300	Jurcovan Sofia	PV2373/20.10.2014	
56	17			3394/1/17		3000	P	3000	3000	Jurcovan Seana	PV2372/20.10.2014	
56	18			3394/1/18		3000	P	3000	3000	Căpâlnă Ana	PV2371/20.10.2014	
56	19			3394/1/19		1600	P	1600	1600	Trîmbițaș Viorica	PV2370/20.10.2014	
56	20			3394/1/20		1200	P	1200	1200	Popernic Sofia	PV2369/20.10.2014	
56	21			3394/1/21		3000	P	3000	3000	Stoia Olimpia	PV2368/20.10.2014	
56	22			3394/1/22		3000	P	3000	3000	Dobrin Otilia	PV2367/20.10.2014	
56	23			3394/1/23		3000	P	3000	3000	Jurcovan Seana	PV2366/20.10.2014	
56	24			3394/1/24		3300	P	3300	3300	Rogoza Niculae	PV2365/20.10.2014	
56	25			3394/1/25		3000	P	3000	3000	Trîmbițaș Liviu, Trîmbițaș Gheorghe	PV2592/20.10.2014	
56	26			3394/1/26		1500	P	1500	1500	Fogoroș Silviu	PV2541/20.10.2014	
56	27			3404/2/1		3900	P	3900	3900	Albu Eleonora	PV2449/20.10.2014	
56	28			3404/2/2		4000	P	4000	4000	Gușeală Samoilă	PV2528/20.10.2014	
56	29			3404/2/3		3000	P	3000	3000	PROPRIETAR NEIDENTIFICAT, REZERVA COMISIEI LOCALE DE FOND FUNCICIAR		
56	30			3404/2/4		4200	P	4200	4200	Sofonea Ioan, Sitea Maria	PV2589/20.10.2014	
56	31			3404/2/5		4000	P	4000	4000	Rogoza Aurelia	PV2385/20.10.2014	
56	32			3404/2/6		3100	P	3100	3100	Rogoza Ana	PV2545/20.10.2014	
56	33			3404/2/7		1500	P	1500	1500	Stoia Viorel	PV2563/20.10.2014	
56	34			3404/2/8		2200	P	2200	2200	Jurcovan Liviu	PV2553/20.10.2014	
56	35			3404/2/9		3000	P	3000	3000	Fogoroș Ilie	PV2501/20.10.2014	
56	36			3404/2/10		1700	P	1700	1700	Sofonea Valeria	PV2557/20.10.2014	

0	1	2	3	4	5	6	7	8	9	10	11	12
56	37			3404/2/11		3700	P	3700	3700	Codrea Livia	PV2559/20.10.2014	
56	38			3404/2/12		3500	P	3500	3500	Sofonea Ion, Rogozea Alexandru- Vichente, Rogozea Livia, Rogozea Livia, Trâmbițaș Samoilă, Bogdan Viorel	PV2453/20.10.2014	
56	39			3404/2/13		3000	P	3000	3000	Husea Ioan, Inache Maria, Husea Liviu, Bulgaru Viorela	PV2386/20.10.2014	
56	40			3404/2/14		3000	P	3000	3000	Fogoroș Ana	PV2387/20.10.2014	
56	41			3404/2/15		3200	P	3200	3200	Tătaru Aurelia	PV2388/20.10.2014	
56	42			3404/2/16		2300	P	2300	2300	Tătaru Virgil	PV2390/20.10.2014	
56	43			3404/2/17		1700	P	1700	1700	Rogozea Viorela	PV2391/20.10.2014	
56	44			3404/2/18		3900	P	3900	3900	PROPRIETAR NEIDENTIFICAT, REZERVA COMISIEI LOCALE DE FOND FUNCAR		
56	45			3404/2/19		4000	P	4000	4000	Racu Ioan	PV2392/20.10.2014	
56	46			3404/2/20		3400	P	3400	3400	Scurtu Valeria, Sucaciu Remus	PV2425/20.10.2014	
56	47			3404/2/21		4700	P	4700	4700	Fogoroș Virgil	PV2405/20.10.2014	
56	48			3404/2/22		4300	P	4300	4300	Codrea Elena	PV2397/20.10.2014	
56	49			3404/2/23		3600	P	3600	3600	Codrea Gheorghe	PV2398/20.10.2014	
56	50			3404/2/24		4500	P	4500	4500	Codrea Ioan	PV2399/20.10.2014	
56	51			3404/2/25		1800	P	1800	1800	Bogdan Nicolae	PV2400/20.10.2014	

0	1	2	3	4	5	6	7	8	9	10	11	12
56	52			3404/2/26		2000	P	2000	2000	PROPRIETAR NEIDENTIFICAT, REZERVA COMISIEI LOCALE DE FOND FUNCJAR		
56	53			3404/2/27		3000	P	3000	3000	Racu Viorica	PV2403/20.10.2014	
56	54			3404/2/28		3000	P	3000	3000	Fogoroş Viorica	PV2406/20.10.2014	
56	55			3404/2/29		3900	P	3900	3900	Jurcovan Livia	PV2408/20.10.2014	
56	56			3404/2/30		3000	P	3000	3000	Jurcovan Dumitru	PV2407/20.10.2014	
56	57			3404/2/31		1500	P	1500	1500	Fogoroş-Trâmbiaş Victoria	PV2409/20.10.2014	
56	58			3404/2/32		3000	P	3000	3000	Sechea Victoria	PV2429/20.10.2014	
56	59			3404/2/33		3000	P	3000	3000	Rogozea Ioan, Rogozea Remus	PV2430/20.10.2014	
56	60			3404/2/34		3100	P	3100	3100	Scurtu Dumitru, Scurtu Marian	PV1587/20.10.2014	
56	61			3404/2/35		4500	P	4500	4500	Codrea Sofia	PV2432/20.10.2014	
56	62			3404/2/36		2200	P	2200	2200	Tătaru Virgil	PV2435/20.10.2014	
56	63			3404/2/37		3100	P	3100	3100	Codrea Dionisie, Codrea Vichente	PV2436/20.10.2014	
56	64			3404/2/38		3000	P	3000	3000	Stoia Gheorghe	PV2437/20.10.2014	
56	65			3404/2/39		3000	P	3000	3000	Balea Gheorghe	PV2374/20.10.2014	
56	66			3404/2/40		5700	P	5700	5700	Ionescu Olimpia	PV2376/20.10.2014	
56	67			3404/2/41		5000	P	5000	5000	Trîmbiaş Alexandru	PV2442/20.10.2014	
56	68			3404/2/42		3000	P	3000	3000	Andreiş Ludovica	PV2380/20.10.2014	
56	69			3404/2/43		3000	P	3000	3000	Andreiş Viorel, Andreiş Gheorghe, Andreiş Dionisie	PV2381/20.10.2014	
56	70			3404/2/44		1500	P	1500	1500	Poparad Viorica	PV2383/20.10.2014	

0	1	2	3	4	5	6	7	8	9	10	11	12
56	71			3404/2/45		4100	P	4100	4100	Andreiaș Lucreția	PV2439/20.10.2014	
56	72			3404/2/46		4400	P	4400	4400	Stoia Virgil	PV2441/20.10.2014	
56	73			3404/2/47		1600	P	1600	1600	Rogozea Viorel, Rogozea Aurel	PV2471/20.10.2014	
56	74			3404/2/48		3600	P	3600	3600	Stoia Samoilă	PV2473/20.10.2014	
56	75			3404/2/49		3000	P	3000	3000	Andreiaș Dionisie	PV2451/20.10.2014	
56	76			3404/2/50		2400	P	2400	2400	Tătaru Vasile	PV2452/20.10.2014	
56	77			3404/2/51		1400	P	1400	1400	Rogozea Vasile	PV2454/20.10.2014	
56	78			3404/2/52		2000	P	2000	2000	Bobeica Viorel	PV2455/20.10.2014	
56	79			3404/2/53		1600	P	1600	1600	Tătaru Ana	PV2456/20.10.2014	
56	80			3404/2/54		2100	P	2100	2100	Surdu Olimpia	PV1540/20.10.2014	
56	81			3404/2/55		3000	P	3000	3000	Sofonea Vasile	PV2457/20.10.2014	
56	82			3404/2/56		1500	P	1500	1500	Codrea Zenovia	PV2459/20.10.2014	
56	83			3404/2/57		2000	P	2000	2000	Fogoroș Ioan, Fogoroș Rafta, Sîngerean Lucica	PV2582/20.10.2014	
56	84			3404/2/58		3500	P	3500	3500	Trîmbițaș Samoilă	PV2581/20.10.2014	
56	85			3404/2/59		2300	P	2300	2300	Rogozea Nicolae	PV2584/20.10.2014	
56	86			3404/2/60		3200	P	3200	3200	Tătaru Nicolae	PV2587/20.10.2014	
56	87			3404/2/61		3000	P	3000	3000	Jurcovan Ioan, Jurcovan Cezar	PV2591/20.10.2014	
56	88			3404/2/62		1400	P	1400	1400	Tătaru Gheorghe	PV2588/20.10.2014	
56	89			3404/2/63		8500	P	8500	8500	Trîmbițaș Viorel, Crețu Aurelia	PV2593/20.10.2014	
56	90			3388/2/1		1600	P	1600	1600	Stoia Nicolae	PV2482/20.10.2014	
56	91			3388/2/2		1500	P	1500	1500	Stoia Ioan	PV2428/20.10.2014	
56	92			3388/2/3		1400	P	1400	1400	Stoia Virgil	PV2427/20.10.2014	

0	1	2	3	4	5	6	7	8	9	10	11	12
56	93			3388/2/4		500	P	500	500	Stoia Maria	PV2426/20.10.2014	
56	94			3388/2/5		1200	P	1200	1200	Scurtu Valeria, Sucaciu Remus	PV2425/20.10.2014	
56	95			3388/2/6		1300	P	1300	1300	Stoia Ortensia	PV2424/20.10.2014	
56	96			3388/2/7		1400	P	1400	1400	Trâmbițaș Aurel	PV2423/20.10.2014	
56	97			3388/2/8		3000	P	3000	3000	Comardicea Eleonora, Sofonea Viorica	PV2422/20.10.2014	
56	98			3388/2/9		1400	P	1400	1400	Fogoros Gheorghe	PV2420/20.10.2014	
56	99			3388/2/10		3200	P	3200	3200	Sofonea Maria	PV2418/20.10.2014	
56	100			3388/2/11		2300	P	2300	2300	Cristea Emilian	PV2417/20.10.2014	
56	101			3388/2/12		2000	P	2000	2000	Stoia Domnica	PV2415/20.10.2014	
56	102			3388/2/13		3000	P	3000	3000	Codrea Aurelia	PV1569/20.10.2014	
56	103			3388/2/14		6500	P	6500	6500	Bogdan Liviu	PV2413/20.10.2014	
56	104			3388/2/15		3000	P	3000	3000	Stoia Ioan	PV2346/20.10.2014	
56	105			3388/2/16		3000	P	3000	3000	Staminir Victor	PV2411/20.10.2014	
56	106			3388/2/17		3000	P	3000	3000	Bobeica Gheorghe	PV2410/20.10.2014	
56	107			3388/2/18		4000	P	4000	4000	PROPRIETAR NEIDENTIFICAT, REZERVA COMISIEI LOCALE DE FOND FUNCIAR		
56	108			3388/2/19		1400	P	1400	1400	Sitea Nicolae, Sitea Viorel	PV2344/20.10.2014	
56	109			3388/2/20		3300	P	3300	3300	Sofonea Liviu	PV2404/20.10.2014	
56	110			3388/2/21		3100	P	3100	3100	Rogozea Gheorghe	PV2599/20.10.2014	
56	111			3388/2/22		3500	P	3500	3500	Fogoros Virgil	PV2598/20.10.2014	
56	112			3388/2/23		4400	P	4400	4400	Sofonea Viorica	PV2596/20.10.2014	
56	113			3388/2/24		3000	P	3000	3000	Halmaghi Vasile	PV2594/20.10.2014	

0	1	2	3	4	5	6	7	8	9	10	11	12
56	114			3388/2/25		5400	P	5400	5400	Sofonea Ion, Rogozea Alexandru- Vichente, Rogozea Livia, Rogozea Livia, Trâmbiș Samoilă, Bogdan Viorel	PV2453/20.10.2014	
56	115			3388/2/26		1400	P	1400	1400	Tătaru Eva	PV2360/20.10.2014	
56	116			3388/2/27		3900	P	3900	3900	Rogozea Gheorghe, Fratu Olimpia	PV2355/20.10.2014	
56	117			3388/2/28		3500	P	3500	3500	Codru Dionisie, Stoianovici Aurelia	PV2354/20.10.2014	
56	118			3388/2/29		3000	P	3000	3000	Bogdan Arsene	PV2353/20.10.2014	
56	119			3404/4/1		3000	P	3000	3000	Bobeca Gheorghe	PV2352/20.10.2014	
56	120			3404/4/2		1500	P	1500	1500	Rogozea Vasile	PV2601/20.10.2014	
56	121			3404/4/3		3000	P	3000	3000	Tătaru Solomon	PV2351/20.10.2014	
56	122			3404/4/4		3000	P	3000	3000	Haneș Gheorghe	PV2350/20.10.2014	
56	123			3404/4/5		3500	P	3500	3500	Rogozea Viorica, Cristea Leonan, Cristea Emilian	PV2349/20.10.2014	
56	124			3404/4/6		3100	P	3100	3100	Rogozea Zenovia	PV2348/20.10.2014	
56	125			3404/4/7		3000	P	3000	3000	Guseiță Eva	PV2347/20.10.2014	
56	126			3404/4/8		2200	P	2200	2200	Fogoroș Liviu	PV2536/20.10.2014	
56	127			3404/4/9		1700	P	1700	1700	Fogoroș Cezar	PV2537/20.10.2014	
56	128			3404/4/10		3000	P	3000	3000	Jurcovan Cezar	PV2539/20.10.2014	
56	129			3404/4/11		3400	P	3400	3400	Sitea Emilian, Fogoroș Samoilă	PV2542/20.10.2014	
56	130			3404/4/12		3300	P	3300	3300	Sofonea Ioan	PV2543/20.10.2014	
56	131			3404/4/13		3000	P	3000	3000	Husea Gheorghe	PV2544/20.10.2014	
56	132			3404/4/14		1500	P	1500	1500	Jurcovan Livia	PV2546/20.10.2014	
56	133			3404/4/15		1700	P	1700	1700	Fogoroș Samoilă	PV2547/20.10.2014	
56	134			3404/4/16		4200	P	4200	4200	Sucaciu Vichente	PV2550/20.10.2014	

0	1	2	3	4	5	6	7	8	9	10	11	12
56	135			3404/4/17		2700	P	2700	2700	Fogoros Aurelia	PV2551/20.10.2014	
56	136			3404/4/18		3000	P	3000	3000	Fogoros Viorica	PV2552/20.10.2014	
56	137			3404/4/19		1700	P	1700	1700	Codru Ioan	PV2555/20.10.2014	
56	138			3404/4/20		3000	P	3000	3000	Guseliță Viorica	PV2556/20.10.2014	
56	139			3404/4/21		3300	P	3300	3300	Fogoros Ioan, Gabor Viorica	PV2558/20.10.2014	
56	140			3404/4/22		3000	P	3000	3000	Gherman Victoria	PV2481/20.10.2014	
56	141			3404/4/23		1300	P	1300	1300	Halmaghi Viorica, Halmaghi Gheorghe, Codrea Marioara	PV2356/20.10.2014	
56	142			3404/4/24		2500	P	2500	2500	Stoia Maria, Cristian Maria, Fogoros Victor	PV2513/20.10.2014	
56	143			3404/4/25		3000	P	3000	3000	Stoia Liviu	PV2485/20.10.2014	
56	144			3404/4/26		1300	P	1300	1300	Rogozea Gheorghe	PV2487/20.10.2014	
56	145			3404/4/27		3900	P	3900	3900	Codrea Viorel	PV2488/20.10.2014	
56	146			3404/4/28		1200	P	1200	1200	Bogdan Livia, Bogdan Ioan	PV2489/20.10.2014	
56	147			3404/4/29		3700	P	3700	3700	Stoia Nicolae, Stoia Vichente, Stoia Gheorghe, Pușcașiu Ioan, Pușcașiu Vasile, Stoia Viorica, Neașoe Maria	PV2502/20.10.2014	
56	148			3404/4/30		1000	P	1000	1000	Sitea Viorel, Sitea Viorel	PV2504/20.10.2014	
56	149			3404/4/31		3000	P	3000	3000	Poparad Viorel	PV2506/20.10.2014	
56	150			3404/4/32		1800	P	1800	1800	Bolovan Gheorghe	PV2509/20.10.2014	

0	1	2	3	4	5	6	7	8	9	10	11	12
56	151			3404/4/33		4000	P	4000	4000	Bogdan Viorel, Bogdan Gheorghe	PV2511/20.10.2014	
56	152			3404/4/34		3000	P	3000	3000	Codrea Viorel	PV2519/20.10.2014	
56	153			3404/4/35		2000	P	2000	2000	Jurcovan Maria, Ispas Valeria	PV2561/20.10.2014	
56	154			3404/4/36		900	P	900	900	Tătaru Vartolomeiu	PV2534/20.10.2014	
56	155			3404/4/37		3200	P	3200	3200	Cristea Leorean	PV2565/20.10.2014	
56	156			3404/4/38		3000	P	3000	3000	Sucaciu Aurica	PV2566/20.10.2014	
56	157			3404/4/39		1900	P	1900	1900	Jurcovan Niculae, Jurcovan Maria	PV2569/20.10.2014	
56	158			3404/4/40		1700	P	1700	1700	Stoia Rafira	PV2402/20.10.2014	
56	159			3404/4/41		3100	P	3100	3100	Bolovan Vichente	PV2363/20.10.2014	
56	160			3404/4/42		3000	P	3000	3000	Sucaciu Iosif	PV2571/20.10.2014	
56	161			3404/4/43		2300	P	2300	2300	Fogoroș Viorica, Sofonea Lucica	PV2572/20.10.2014	
56	162			3404/4/44		5700	P	5700	5700	Bogdan Viorica	PV1827/20.10.2014	
56	163			3404/4/45		2300	P	2300	2300	Costea Silvia	PV1768/20.10.2014	
56	164			3404/4/46		3000	P	3000	3000	Poparad Gheorghe	PV2579/20.10.2014	
56	165			3404/4/47		3500	P	3500	3500	Sucaciu Codrea Emilian	PV2479/20.10.2014	
56	166			3404/4/48		2500	P	2500	2500	Popa Codrea Eleonora	PV2530/20.10.2014	
56	167			3404/4/49		3000	P	3000	3000	Sofonea Ioan	PV2517/20.10.2014	
56	168			3404/4/50		3700	P	3700	3700	Stoia Viorica, Stoia Aurelia	PV2490/20.10.2014	
56	169			3404/4/51		4300	P	4300	4300	Fogoroș Viorel	PV2491/20.10.2014	
56	170			3404/4/52		900	P	900	900	Sofonea Victoria	PV2493/20.10.2014	
56	171			3404/4/53		2100	P	2100	2100	Scurtu Olimpia, Bolovan Cornel Virgil, Nichiu Victoria	PV2434/20.10.2014	

0	1	2	3	4	5	6	7	8	9	10	11	12
56	172			3404/4/54		1800	P	1800	1800	Jurcovan Nicolae	PV2495/20.10.2014	
56	173			3404/4/55		1200	P	1200	1200	Pointeu Liviu	PV2500/20.10.2014	
56	174			3404/4/56		1100	P	1100	1100	Trâmbițaș Liviu, Trâmbițaș Gheorghe	PV2592/20.10.2014	
56	175			3404/4/57		2500	P	2500	2500	Rogozea George	PV2512/20.10.2014	
56	176			3404/4/58		2500	P	2500	2500	Fogoroș Victor, Costea Gheorghe	PV2516/20.10.2014	
56	177			3404/4/59		4800	P	4800	4800	Sofonea Maria, Dinca Maria	PV2395/20.10.2014	
56	178			3404/4/60		1800	P	1800	1800	Rogozea Gheorghe, Rogozea Ioan	PV2357/20.10.2014	
56	179			3404/4/61		1800	P	1800	1800	Sofonea Vichente	PV2518/20.10.2014	
56	180			3404/4/62		2000	P	2000	2000	Văcaru Ana	PV2580/20.10.2014	
56	181			3404/4/63		3000	P	3000	3000	Sofonea Otiliu	PV2433/20.10.2014	
56	182			3404/4/64		3000	P	3000	3000	Tătaru Vartolomeiu	PV2534/20.10.2014	
56	183			3404/4/65		3000	P	3000	3000	Husea Rafta	PV2535/20.10.2014	
56	184			3404/4/66		1600	P	1600	1600	Stoia Maria	PV2521/20.10.2014	
56	185			3404/4/67		3000	P	3000	3000	Fogoroș Damascchin	PV2522/20.10.2014	
56	186			3404/4/68		4500	P	4500	4500	Fogoroș Damascchin	PV2525/20.10.2014	
56	187			3404/4/69		2300	P	2300	2300	Fogoroș Viorel	PV2523/20.10.2014	
56	188			3404/4/70		1500	P	1500	1500	Guscilă Gheorghe	PV2524/20.10.2014	
56	189			3404/4/71		3200	P	3200	3200	Rogozea Ioan	PV2526/20.10.2014	
56	190			3404/4/72		1700	P	1700	1700	Sucaciu Rafta	PV2527/20.10.2014	
56	191			3404/4/73		1600	P	1600	1600	Jurcovan Samoilă	PV2529/20.10.2014	
56	192			3404/4/74		5900	P	5900	5900	Sucaciu Ioan	PV2532/20.10.2014	
56	193			3404/2/64		11400	P	11400	11400	Racu Ioan, Racu Virgil, Racu Dorel-Teodor	PV2531/20.10.2014	
56	194			3404/2/65		5000	P	5000	5000	Fogoroș Racu Viorel	PV2478/20.10.2014	
56	195			3404/2/66		9200	P	9200	9200	Bogdan Liviu, Bogdan Ioan	PV2489/20.10.2014	
56	196			3404/2/67		3600	P	3600	3600	Fogoroș Senia	PV2540/20.10.2014	

0	1	2	3	4	5	6	7	8	9	10	11	12
56	197			3404/2/68		11000	P	11000	11000	Fogoroş Ioan, Fogoroş Rafta, Singerean Lucica	PV2582/20.10.2014	
56	198			3404/2/69		7400	P	7400	7400	Jurcovan Gheorghe	PV2590/20.10.2014	
56	199			3404/2/70		500	P	500	500	Jurcovan Lucia	PV1782/20.10.2014	
56	200			3404/2/71		3300	P	3300	3300	Jurcovan Ioan, Jurcovan Cezar	PV2591/20.10.2014	
56	201			3404/2/72		8000	P	8000	8000	Rogozea Vasile	PV2454/20.10.2014	
56	202			3404/2/73		3200	P	3200	3200	Bogdan Viorel, Bogdan Gheorghe	PV2511/20.10.2014	
56	203			3404/2/74		3200	P	3200	3200	Codrea Livia, Scurtu Olimpia, Trâmbiţaş Liviu	PV2483/20.10.2014	
56	204			3404/2/75		11000	P	11000	11000	Haneş Gheorghe	PV2350/20.10.2014	
56	205			3404/2/76		8000	P	8000	8000	Bobeica Gheorghe	PV2352/20.10.2014	
56	206			3404/2/77		7800	P	7800	7800	Rogozea Xenia	PV2362/20.10.2014	
56	207			3404/2/78		10100	P	10100	10100	Bobeica Gheorghe, Bobeica Viorel, Sofonea Vasile	PV2345/20.10.2014	
56	208			3404/2/79		13200	P	13200	13200	Halmaghi Vasile	PV2594/20.10.2014	
56	209			3404/2/80		11400	P	11400	11400	Fogoroş Virgil	PV2598/20.10.2014	
56	210			3404/2/81		7000	P	7000	7000	Rogozea Gheorghe	PV2599/20.10.2014	
56	211			3404/2/82		1400	P	1400	1400	Fogoroş Maria	PV2384/20.10.2014	
56	212			3404/2/83		8700	P	8700	8700	Rogozea Lavinia, Jurcovan Ana, Bota Maria	PV2445/20.10.2014	
56	213			3404/2/84		15500	P	15500	15500	Fogoroş Ana	PV2387/20.10.2014	
56	214			3404/2/85		7200	P	7200	7200	Tătaru Aurelia	PV2388/20.10.2014	
56	215			3404/2/86		8600	P	8600	8600	Stoia Ioan	PV2389/20.10.2014	
56	216			3404/2/87		3400	P	3400	3400	Husea Valeria	PV2484/20.10.2014	
56	217			3404/2/88		3200	P	3200	3200	Diga Maria	PV2440/20.10.2014	
56	218			3404/2/89		4000	P	4000	4000	Fogoroş Olimpia	PV2393/20.10.2014	
56	219			3404/2/90		2900	P	2900	2900	Biliboacă Ana	PV2394/20.10.2014	
56	220			3404/2/91		5400	P	5400	5400	Codrea Elena	PV2397/20.10.2014	
56	221			3404/2/92		5000	P	5000	5000	Surdu Olimpia	PV1540/20.10.2014	

0	1	2	3	4	5	6	7	8	9	10	11	12
56	222			3404/2/93		15500	P	15500	15500	Codreia Ioan	PV2399/20.10.2014	
56	223			3404/2/94		7600	P	7600	7600	Bogdan Nicolae PROPRIETAR NEIDENTIFICAT, REZERVĂ COMISIEI LOCALE DE FOND FUNCNIAR	PV2400/20.10.2014	
56	224			3404/2/95		8900	P	8900	8900	NEIDENTIFICAT, REZERVĂ COMISIEI LOCALE DE FOND FUNCNIAR	-	
56	225			3404/2/96		4400	P	4400	4400	Racu Viorica	PV2403/20.10.2014	
56	226			3404/2/97		7900	P	7900	7900	Fogoroș Viorica	PV2406/20.10.2014	
56	227			3404/2/98		6000	P	6000	6000	Fogoroș-Trâmbițaș Victoria	PV2409/20.10.2014	
56	228			3404/2/99		11800	P	11800	11800	Fogoroș Victor, Costea Gheorghie	PV2516/20.10.2014	
56	229			3404/2/100		17600	P	17600	17600	Sofonea Maria, Dinca Maria	PV2395/20.10.2014	
56	230			3404/2/101		15400	P	15400	15400	Codreia Livia	PV2559/20.10.2014	
56	231			3399		343241	P	343241	343241	Comuna Dragus - Domeniu Privat	HCL 25/21.03.2024	A5, 18
56	232			3394/4		1872	Dr	1872	1872	Comuna Dragus	HCL 24/21.03.2024	De
56	233			3404/1		10577	Dr	10577	10577	Comuna Dragus	HCL 24/21.03.2024	De
56	234			3394/2		1523	Dr	1523	1523	Comuna Dragus	HCL 24/21.03.2024	De
56	235			3388/1		2257	Dr	2257	2257	Comuna Dragus	HCL 24/21.03.2024	De
56	236			3404/3		4282	Dr	4282	4282	Comuna Dragus PROPRIETAR NEIDENTIFICAT, REZERVĂ COMISIEI LOCALE DE FOND FUNCNIAR	HCL 24/21.03.2024	De
56	237			3388/3/1		1004	P	1004	1004	NEIDENTIFICAT, REZERVĂ COMISIEI LOCALE DE FOND FUNCNIAR	-	
56	238			3389/2		2154	Dr	2154	2154	Comuna Dragus	HCL 24/21.03.2024	De
56	239			3403		2536	Dr	2536	2536	Comuna Dragus	HCL 24/21.03.2024	De
56	240			3386/20, 3385		10341	Dr	10341	10341	Comuna Dragus	HCL 24/21.03.2024	De

0	1	2	3	4	5	6	7	8	9	10	11	12
56	241			3394/3		3708	CC	3708	3708	Statul Roman-Domeniu Public	H.G.1705/29.11.2006	CCn AGENTIA NATIONALA DE IMBUNATATIRI FUNCiare - Administrare
56	242			3405		22864	CC	22864	22864	Statul Roman-Domeniu Public	H.G.1705/29.11.2006	HC AGENTIA NATIONALA DE IMBUNATATIRI FUNCiare - Administrare
56	243			3401		14409	HR	14409	14409	Comuna Dragus-Domeniul Public PROPRIETAR NEIDENTIFICAT, REZERVA COMISIEI LOCALE DE FOND FUNCiAR	-	HC
56	244			3388/3/2		442	P	442	442			
				Suprafata totala		1262910		1262910	1262910			

Vizat comisia locală de fond funciar(**)**

Președinte,

Popa Valentina-
Dumitreila
Data: 2024.12.19 08:54:40 +0200
Semnat digital de Popa Valentina-
Dumitreila
Data: 2024.12.19 08:54:40 +0200

Coja Corina
Data: 2024.12.19 09:56:40 +0200

OCPI (recepție)

Intocmit****)

Executant****)

----- Ing. Lazea Adrian

Vizati: Primaria Comunei Dragus
Greavu Cornel

Semnatura si parafa inspectorului:
stampila OCPI

(numele angajatului
OCPI)

(semnatura si stampila)

Data: 26.07.2024



Stampila OCPI

Stanciu
Gabriela-Lorena
Date: 2024.12.19
09:22:56 +02:00

-Lorena

Digitally signed
By Stanciu
Gabriela-Lorena
Date: 2024.12.19
09:22:56 +02:00

Valabili doar insotit de planul parcelar (spre publicare/final*)

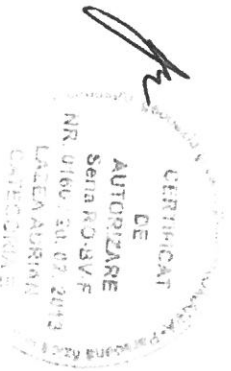

0	1	2	3	4	5	6	7	8	9	10	11	12
---	---	---	---	---	---	---	---	---	---	----	----	----

*) Nu se va mentiona in cazul receptiei tehnice.

**) Se va completa la receptia planului parcelar final.

****) In cazul in care planul parcelar este intocmit de o persoana fizica/juridica autorizata, la solicitarea autoritatilor locale, centrale sau a persoanelor interesate.

*****) Doar in cazul in care procedura este demarata de OCPI.

******) Se va trece procesul verbal de punere in posesie, in cazul in care nu s-a eliberat titlul de proprietate.