

LAZEA
 ADRIAN
 Date: 2024
 Scale: 1:1000
 Drawing: 1/1000
 Project: LAZEA
 Author: ADRIAN
 Date: 2024

3
2
1

Plan garden
 Scale: 1:1000
 Author: ADRIAN
 Date: 2024

LAZEA
ADRIAN
Digitally signed
by LAZEA ADRIAN
DN: cn=ADRIAN LAZEA
ou=Coja Comna
o=ADRIAN LAZEA
email=adrian.lazea@coja.comna.ro
Date: 2024.03.28 09:49:43+0200
06-17-49-40200
Digitally signed
by Coja Comna
DN: cn=Coja Comna
ou=Coja Comna
o=Coja Comna
email=coja.comna@coja.comna.ro
Date: 2024.03.28 09:49:43+0200
06-17-49-40200

Coja Comna
Digitally signed
by Coja Comna
DN: cn=Coja Comna
ou=Coja Comna
o=Coja Comna
email=coja.comna@coja.comna.ro
Date: 2024.03.28 09:49:43+0200
06-17-49-40200

3
2
1

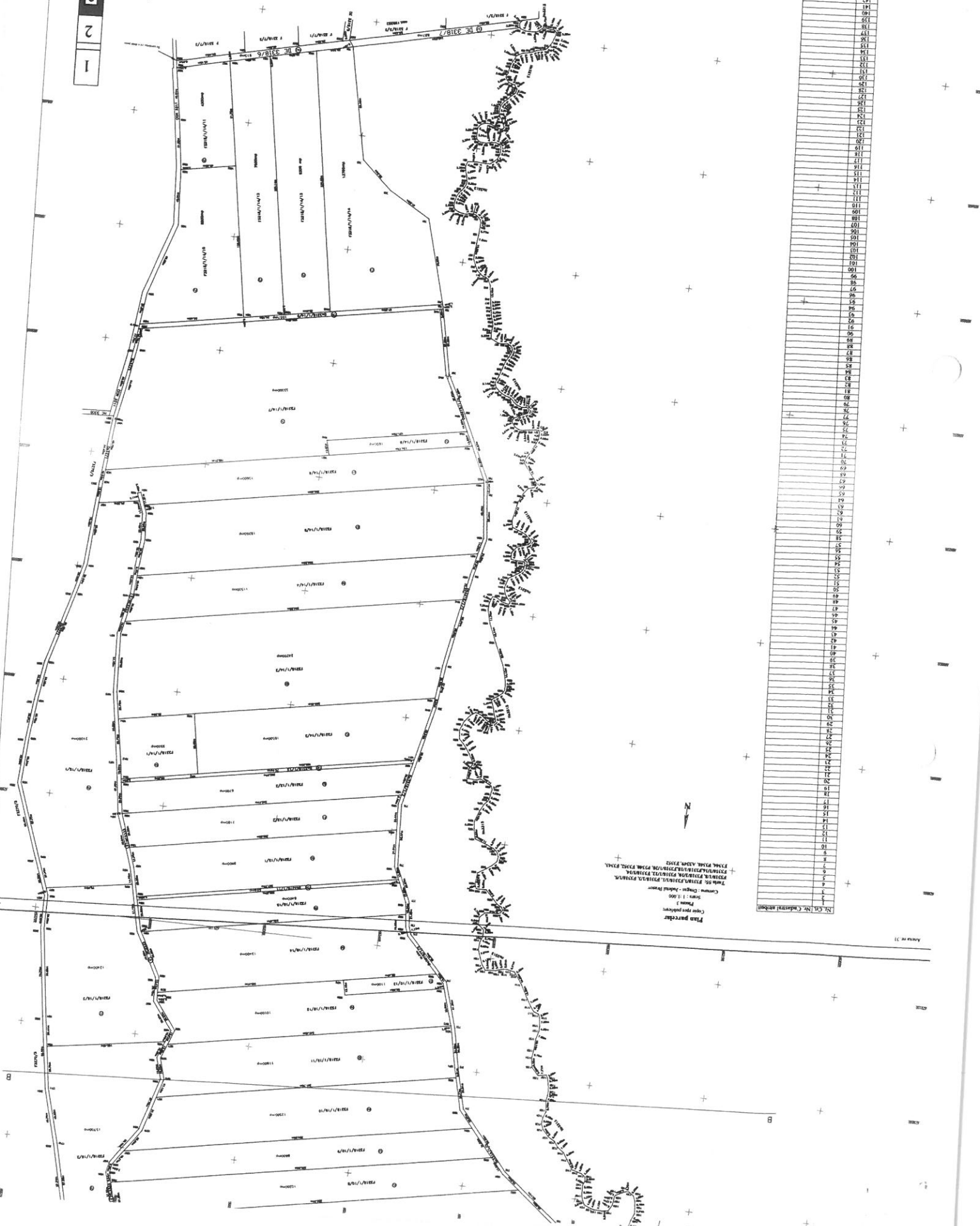

Plan pentru
Parcela nr. 11-31
Cantărilor (p. 11-31)

№. Cat. Nr. Cadastral
1
2
3
4
5
6
7
8
9
10
11
12
13
14
15
16
17
18
19
20
21
22
23
24
25
26
27
28
29
30
31
32
33
34
35
36
37
38
39
40
41
42
43
44
45
46
47
48
49
50
51
52
53
54
55
56
57
58
59
60
61
62
63
64
65
66
67
68
69
70
71
72
73
74
75
76
77
78
79
80
81
82
83
84
85
86
87
88
89
90
91
92
93
94
95
96
97
98
99
100
101
102
103
104
105
106
107
108
109
110
111
112
113
114
115
116
117
118
119
120
121
122
123
124
125
126
127
128
129
130
131
132
133
134
135
136
137
138
139
140
141
142
143
144
145
146
147
148
149
150
151
152

Plan pentru
Parcela nr. 11-31
Cantărilor (p. 11-31)
Cantărilor (p. 11-31)

Priložak: Na osnovu izmjerenih podataka i snimljenih fotografija, izdat je ovaj plan. U slučaju neslaganja, vrijedi ovaj plan.

Dr. sc. **ADRIAN LAZEA**
Diplomirani inženjer građevinarstva
Katedra za Geodeziju
BEOGRAD
Datum: 15.12.2023.
Cijena: 1000,00
Vrijeme: 10h
Mjerna skala: 1:500
Mjerna jedinica: m

6
5
4



Plan parcelne
Ploha: 1000
Mjerna skala: 1:500
Mjerna jedinica: m
Datum: 15.12.2023.
Cijena: 1000,00
Vrijeme: 10h
Mjerna skala: 1:500
Mjerna jedinica: m

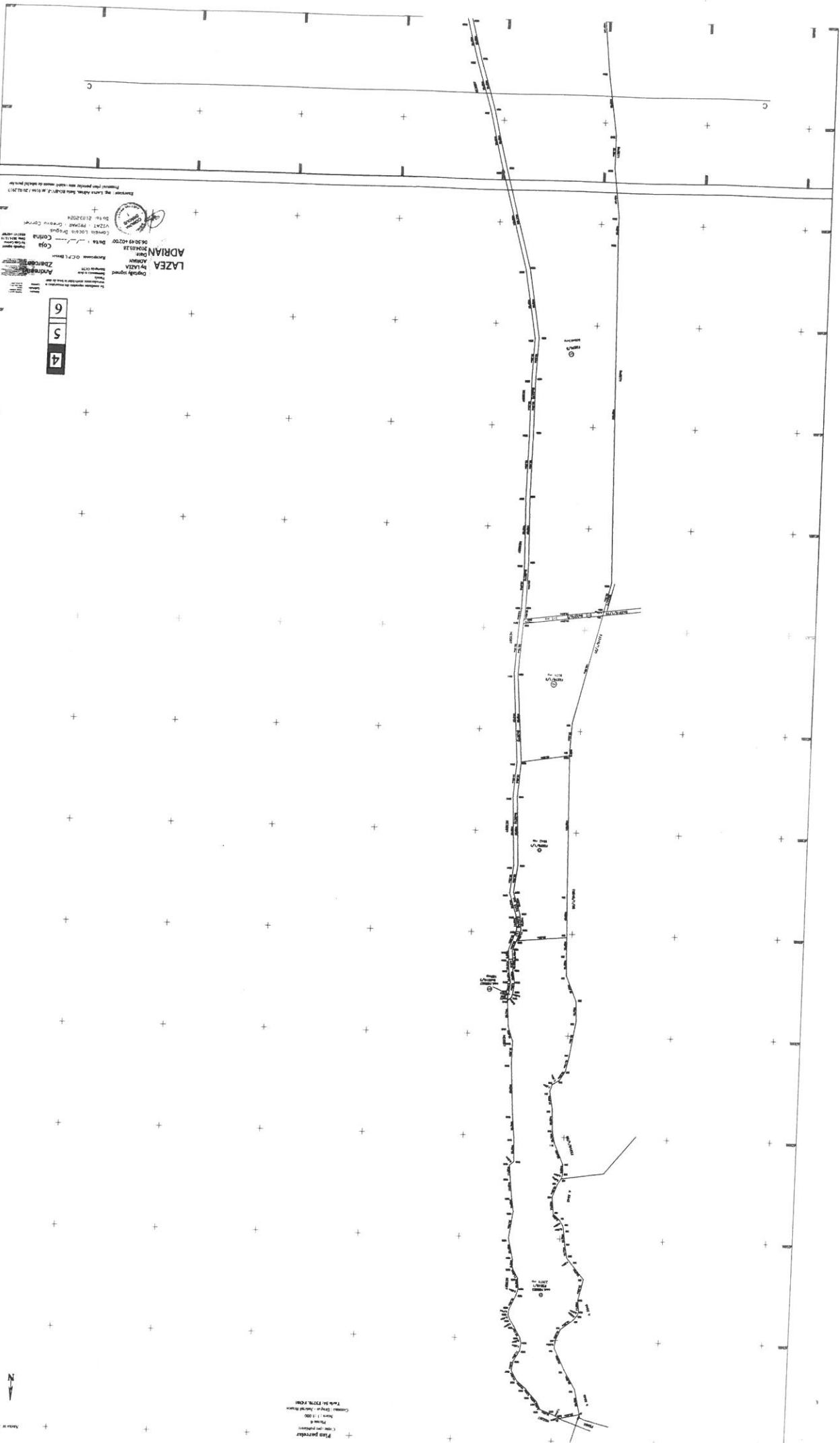

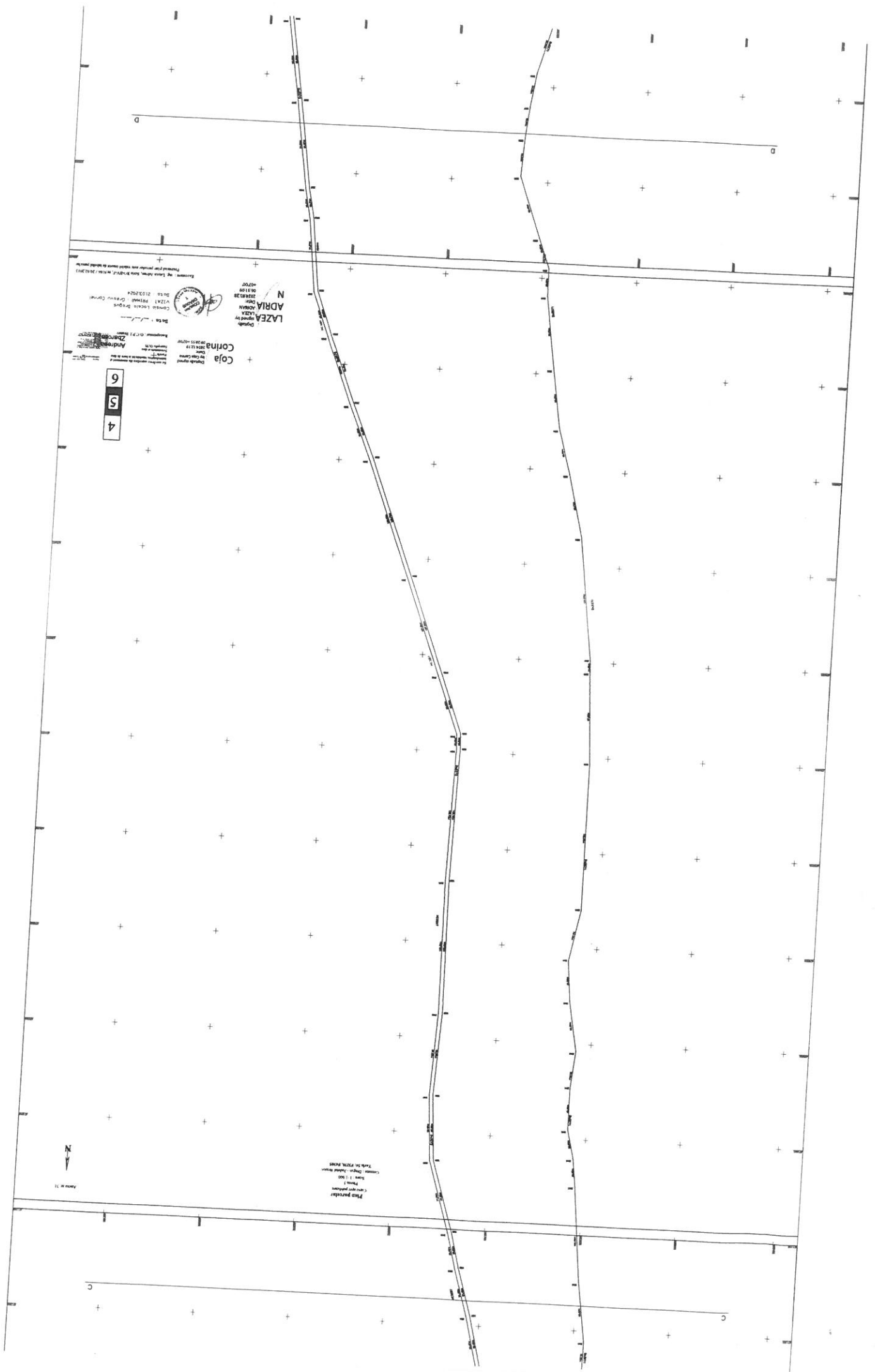

Departamento de Obras Públicas
Dirección General de Obras Públicas
Oficina de Topografía

LAZEA
ADRIA
Coja

Topografía
Cadastral
Planimetría

Fecha: 10/10/2014
Hora: 10:30 AM
Lugar: [illegible]

Proyecto: [illegible]

Escala: 1:500

Hoja: 1 de 1

Elaborado por: [illegible]

Revisado por: [illegible]

Aprobado por: [illegible]

6
5
4



Filio Percebe
Cadastral
Planimetría

C

C

D

D

Exemplar: sig. Laza Adria, Serv. Geogr. w. 0164 / 26.02.2013
Printed from parcel sig. - valid since its date of printing

LAZEA
Digitally signed
by **LAZEA**
ADRIA
Date: 2024.03.28
06:31:26+02:00



Digitally signed
by **Coja**
Corina
Date: 2024.12.19
09:29:12+02:00

6
5
4



Plan parcelar
Scara: 1:1.000
Plan 5
Comuna: Dabul - Judetul Buzau
Tara: SA 13776, RAJAS

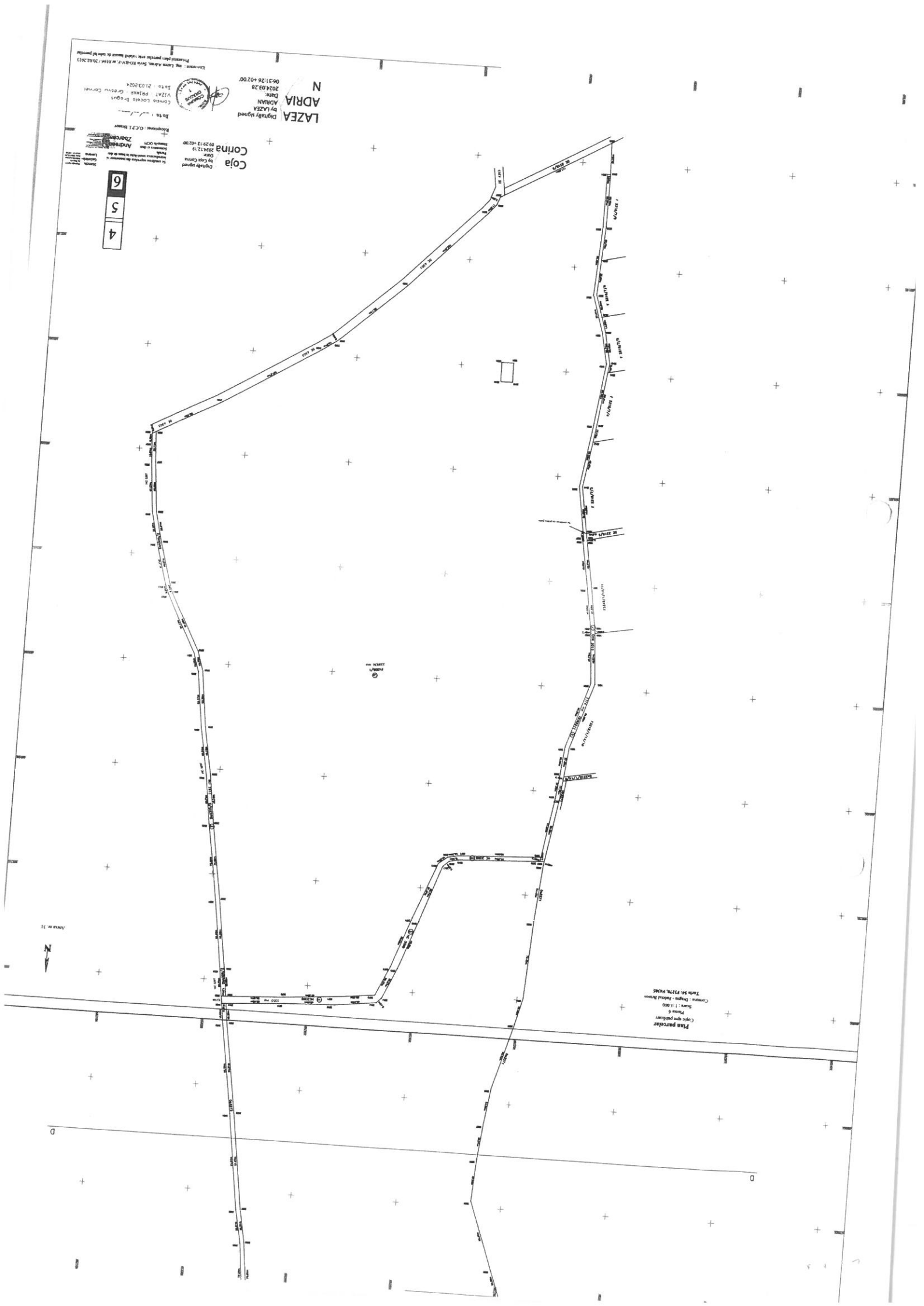

LAZEA
Digitally signed
by LAZEA

ADRIA
ADRIAN

Date:

2024.08.05

11:53:56 +03'00'

Tabel parcelar

Anexa Nr. 32

Copie spre publicare

Tarla 54: F3270, F4305 si Tarla 55: F3318/1, F3318/1/1, F3318/1/3, F3318/1/5, F3318/1/8, F3318/1/10, F3318/1/12, F3318/1/14, F3318/1/16, F3318/1/18, F3318/1/20, Ps3340, TF3352, F3343, F3344, F3348, A3349, F3352

Nr. Tarla	Nr. Crt.	Nr. Cadastral initial	Nr. Carte Funciara	Nr. Parcela/ (nr. Topografic.)	Nr. cadastral/ Nr. CF**	Suprafata parcela din act (m2)	Categ. de Folosinta din act	Suprafata totala imobil din act (mp)	Suprafata totala imobil determin. (mp)	Nume si prenume proprietar	Act de proprietate (nr./data)*****	Obs.
0	1	2	3	4	5	6	7	8	9	10	11	12
55	1			3348/1		2829	F	2829	2829	PROPRIETAR NEIDENTIFICAT, REZERVA COMISIEI LOCALE DE FOND FUNCAR	-	
55	2			3348/3		111	F	111	111	PROPRIETAR NEIDENTIFICAT, REZERVA COMISIEI LOCALE DE FOND FUNCAR	-	
55	3			3349/1		2000	A	2000	2000	Fogoroş Ana	PV2462/20.10.2014	
55	4			3349/2		2000	A	2000	2000	Scurtu Olimpia, Bolovan Cornel Virgil, Nichiu Victoria	PV2434/20.10.2014	
55	5			3352		3947	F	3947	3947	PROPRIETAR NEIDENTIFICAT, REZERVA COMISIEI LOCALE DE FOND FUNCAR	-	TF

0	1	2	3	4	5	6	7	8	9	10	11	12
55	6			3340		40029	P	40029	40029	PROPRIETAR NEIDENTIFICAT, REZERVA COMISIEI LOCALE DE FOND FUNCJAR	-	
55	7			3344		31491	F	31491	31491	PROPRIETAR NEIDENTIFICAT, REZERVA COMISIEI LOCALE DE FOND FUNCJAR	-	TF
55	8			3343		89586	A	89586	89586	PROPRIETAR NEIDENTIFICAT, REZERVA COMISIEI LOCALE DE FOND FUNCJAR	-	
55	9			3318/1/20		124666	F	124666	124666	PROPRIETAR NEIDENTIFICAT, REZERVA COMISIEI LOCALE DE FOND FUNCJAR	-	
54	10	105853	105853	3318/1		23976	F	23976	23976	Comuna Dragus - Domeniul Public	HCL 89/09.11.2021	
54	11			3270/1/1		8842	F	8842	8842	PROPRIETAR NEIDENTIFICAT, REZERVA COMISIEI LOCALE DE FOND FUNCJAR	-	
55	12			3318/1/5		19696	F	19696	19696	PROPRIETAR NEIDENTIFICAT, REZERVA COMISIEI LOCALE DE FOND FUNCJAR	-	

0	1	2	3	4	5	6	7	8	9	10	11	12
55	13			3318/1/1		154886	F	154886	154886	Comuna Dragus - Domeniu Privat	HCL 25/21.03.2024	A5,16
55	14			3318/1/3/1		7100	F	7100	7100	Rogozea Aurelia	PV2385/20.10.2014	
55	15			3318/1/3/2		7900	F	7900	7900	Fogoroș Ana	PV2387/20.10.2014	
55	16			3318/1/3/3		7600	F	7600	7600	Fogoroș Vicențiu, Rogozea Livia	PV2600/20.10.2014	
55	17			3318/1/3/4		7200	F	7200	7200	Tătaru Aurelia	PV2388/20.10.2014	
55	18			3318/1/3/5		6600	F	6600	6600	Gherman Ana	PV2583/20.10.2014	
55	19			3318/1/3/6		13000	F	13000	13000	PROPRIETAR NEIDENTIFICAT, REZERVA COMISIEI LOCALE DE FOND FUNCIAR		
55	20			3318/1/3/7		4000	F	4000	4000	Trâmbițaș Aurelia	PV2438/20.10.2014	
55	21			3318/1/3/8		15400	F	15400	15400	Codrea Ioan	PV2399/20.10.2014	
55	22			3318/1/3/9		4400	F	4400	4400	Stoia Rafta	PV2402/20.10.2014	
55	23			3318/1/3/10		3100	F	3100	3100	Bogdan Nicolae	PV2400/20.10.2014	
55	24			3318/1/3/11		8800	F	8800	8800	PROPRIETAR NEIDENTIFICAT, REZERVA COMISIEI LOCALE DE FOND FUNCIAR		
55	25			3318/1/3/12		4400	F	4400	4400	Racu Viorica	PV2403/20.10.2014	
55	26			3318/1/3/13		7800	F	7800	7800	Fogoroș Viorica	PV2406/20.10.2014	
55	27			3318/1/3/14		6000	F	6000	6000	Fogoroș-Trâmbițaș Victoria	PV2409/20.10.2014	
55	28			3318/1/3/15		5900	F	5900	5900	Sechea Victoria	PV2429/20.10.2014	
55	29			3318/1/3/16		2600	F	2600	2600	Rogozea Ioan, Rogozea Renus	PV2430/20.10.2014	

0	1	2	3	4	5	6	7	8	9	10	11	12
55	30			3318/1/3/17		1700	F	1700	1700	Rogozea Livia	PV2570/20.10.2014	
55	31			3318/1/3/18		3200	F	3200	3200	Scurtu Victoria	PV2431/20.10.2014	
55	32			3318/1/3/19		11200	F	11200	11200	Codrea Sofia	PV2432/20.10.2014	
55	33			3318/1/3/20		11000	F	11000	11000	Haneş Gheorghe	PV2350/20.10.2014	
55	34			3318/1/3/21		7900	F	7900	7900	Bobeica Gheorghe	PV2352/20.10.2014	
55	35			3318/1/3/22		7700	F	7700	7700	Rogozea Xenia	PV2362/20.10.2014	
55	36			3318/1/3/23		8200	F	8200	8200	Bolovan Victoria	PV2364/20.10.2014	
55	37			3318/1/3/24		13200	F	13200	13200	Halmaghi Vasile	PV2594/20.10.2014	
55	38			3318/1/3/25		11400	F	11400	11400	Fogoroş Virgil	PV2598/20.10.2014	
55	39			3318/1/3/26		6900	F	6900	6900	Rogozea Gheorghe	PV2599/20.10.2014	
55	40			3318/1/3/27		5000	F	5000	5000	Fogoroş Racu Viorel	PV2478/20.10.2014	
55	41			3318/1/3/28		8100	F	8100	8100	Racu Ioan, Racu Virgil, Racu Dorel-Teodor	PV2531/20.10.2014	
55	42			3318/1/3/29		14300	F	14300	14300	Andreiş Dionisie	PV2451/20.10.2014	
55	43	100082	100082	3318		277	CC	277	277	Statul Roman	Act Normativ Legea 13, din 23/01/2007	Compania Nationala De Transport Al Energiei Electrice Transelectrica S.A.
55	44			3318/1/3/30		4100	F	4100	4100	Sofonea Ana	PV2458/20.10.2014	
55	45			3318/1/3/31		4000	F	4000	4000	Poparad Gheorghe	PV2586/20.10.2014	
55	46			3318/1/3/32		4200	F	4200	4200	Tătaru Gheorghe	PV2588/20.10.2014	
55	47			3318/1/10/5		11800	F	11800	11800	Tătaru Virgil	PV2435/20.10.2014	
55	48			3318/1/10/4		2200	F	2200	2200	Jurcovan Livia	PV2408/20.10.2014	

0	1	2	3	4	5	6	7	8	9	10	11	12
55	49			3318/1/10/3		13100	F	13100	13100	Jurcovan Dumitru	PV2407/20.10.2014	
55	50			3318/1/10/6		4700	F	4700	4700	Sofonea Olimpiu	PV2443/20.10.2014	
55	51			3318/1/10/7		20100	F	20100	20100	Sofonea Vioreca	PV2596/20.10.2014	
55	52			3318/1/10/8		10200	F	10200	10200	Buneriu Ioan	PV2595/20.10.2014	
55	53			3318/1/10/9		8600	F	8600	8600	Rogozea Vioreca, Cristea Leorean, Cristea Emilian	PV2349/20.10.2014	
55	54			3318/1/10/10		12500	F	12500	12500	Rogozea Ioan	PV2361/20.10.2014	
55	55			3318/1/10/11		11600	F	11600	11600	Tătaru Gheorghe, Tătaru Nicolae, Stănuțu Lucia, Tătaru Ioan	PV2358/20.10.2014	
55	56			3318/1/10/12		10100	F	10100	10100	Andreiș Viorel, Andreiș Gheorghe, Andreiș Dionisie	PV2381/20.10.2014	
55	57			3318/1/10/13		1100	F	1100	1100	Andreiș Lucreția	PV2439/20.10.2014	
55	58			3318/1/10/14		12400	F	12400	12400	Rogozea Gheorghe, Fratu Olimpia	PV2355/20.10.2014	
55	59			3318/1/10/15		6400	F	6400	6400	Guceișă Eva	PV2347/20.10.2014	
55	60			3318/1/12/1		9900	F	9900	9900	Tătaru Nicolae	PV2587/20.10.2014	
55	61			3318/1/12/2		7100	F	7100	7100	Sofonea Vasile	PV2457/20.10.2014	
55	62			3318/1/12/3		6700	F	6700	6700	Tătaru Ana	PV2456/20.10.2014	
55	63			3318/1/14/2		10500	F	10500	10500	Andreiș Viorel, Andreiș Gheorghe, Andreiș Dionisie	PV2381/20.10.2014	
55	64			3318/1/14/1		3500	F	3500	3500	Stoia Samoilă	PV2473/20.10.2014	
55	65			3318/1/14/3		24200	F	24200	24200	Găbrean Gheorghe	PV2472/20.10.2014	
55	66			3318/1/14/4		11500	F	11500	11500	Poparad Silvia	PV2468/20.10.2014	
55	67			3318/1/14/5		18200	F	18200	18200	Sofonea Olimpiu	PV2443/20.10.2014	

0	1	2	3	4	5	6	7	8	9	10	11	12
55	68			3318/1/4/6		10600	F	10600	10600	Andreas Viorel, Andreas Gheorghe, Andreas Dionisie	PV2381/20.10.2014	
55	69			3318/1/4/8		1600	F	1600	1600	Fogoroş Ana	PV2416/20.10.2014	
55	70			3318/1/4/7		33000	F	33000	33000	Trâmbiţaş Liviu	PV2378/20.10.2014	
55	71			3318/1/4/14		13700	F	13700	13700	Halmaghi Viortica, Halmaghi Gheorghe, Codrea Marioara	PV2356/20.10.2014	
55	72			3318/1/4/13		9200	F	9200	9200	Tătaru Eva	PV2360/20.10.2014	
55	73			3318/1/4/12		7900	F	7900	7900	Rogozea Viortica	PV2391/20.10.2014	
55	74			3318/1/4/10		8600	F	8600	8600	Tătaru Eva	PV2360/20.10.2014	
55	75			3318/1/4/11		4200	F	4200	4200	Codrea Nicolae	PV2567/20.10.2014	
55	76			3318/1/16/1		21000	F	21000	21000	Poparad Viortica	PV2607/20.08.2021	
55	77			3318/1/16/2		12400	F	12400	12400	Bilboacă Mărioara	PV2606/20.08.2021	
55	78			3318/1/16/3		15700	F	15700	15700	Codrea Zenovia	PV2459/20.10.2014	
55	79			3318/1/10/1		10200	F	10200	10200	Codrea Gheorghe	PV2398/20.10.2014	
55	80			3318/1/10/2		9300	F	9300	9300	Racu Ioan	PV2392/20.10.2014	
55	81			3318/1/8/10		3600	F	3600	3600	Bobeica Viorel	PV2455/20.10.2014	
55	82			3318/1/8/9		2300	F	2300	2300	Fogoroş Damaschin	PV2522/20.10.2014	
55	83			3318/1/8/8		1300	F	1300	1300	Bolovan Victoria	PV2364/20.10.2014	
55	84			3318/1/8/7		7900	F	7900	7900	Jurovan Gheorghe	PV2590/20.10.2014	
55	85			3318/1/8/6		3300	F	3300	3300	Jurovan Ioan,	PV2591/20.10.2014	
55	86			3318/1/8/5		8100	F	8100	8100	Jurovan Cezar	PV2454/20.10.2014	
55	87			3318/1/8/4		3200	F	3200	3200	Rogozea Vasile	PV2511/20.10.2014	
55	88			3318/1/8/3		4300	F	4300	4300	Bogdan Viorel, Bogdan Gheorghe	PV2588/20.10.2014	
55	89			3318/1/8/2		6000	F	6000	6000	Tătaru Gheorghe Trâmbiţaş Liviu, Trâmbiţaş Gheorghe	PV2592/20.10.2014	

0	1	2	3	4	5	6	7	8	9	10	11	12
55	90			3318/1/8/1		3493	F	3493	3493	PROPRIETAR NEIDENTIFICAT, REZERVA COMISIEI LOCALE DE FOND FUNCJAR	-	
55	91			3318/1/16/4		3000	F	3000	3000	Stoia Gheorghe	PV2437/20.10.2014	
55	92			3318/1/16/5		5000	F	5000	5000	Codrea Dionisie, Codrea Vichente	PV2436/20.10.2014	
55	93			3318/1/16/6		2300	F	2300	2300	Scurtu Olimpia, Bolovan Cornel Virgil, Nichiu Victoria	PV2434/20.10.2014	
55	94			3318/1/16/7		3300	F	3300	3300	Scurtu Victoria	PV2431/20.10.2014	Compania De Transport Al Energiei Electrice Transselectrica S.A.
55	95	100073	100073	3318		274	CC	274	274	Statul Roman- Domeniu Public	Act Normativ Legea 13, din 23/01/2007	
55	96			3318/1/16/8		4600	F	4600	4600	Sofonea Ion, Rogozea Alexandru- Vichente, Rogozea Livia, Rogozea Livia, Trâmbițaș Samoilă, Bogdan Viorel	PV2453/20.10.2014	
55	97			3318/1/16/9		2900	F	2900	2900	Jurovan Maria	PV2597/20.10.2014	
55	98			3318/1/16/10		5900	F	5900	5900	Sechea Victoria	PV2429/20.10.2014	
55	99			3318/1/16/11		6200	F	6200	6200	Sucaciu Aurica	PV2566/20.10.2014	
55	100			3318/1/16/12		3600	F	3600	3600	Codrea Nicolae	PV2567/20.10.2014	
55	101			3318/1/16/13		10100	F	10100	10100	Codrea Camelia	PV2576/20.10.2014	
55	102			3318/1/16/14		6800	F	6800	6800	Codrea Solomon, Codrea Viorel	PV2562/20.10.2014	

0	1	2	3	4	5	6	7	8	9	10	11	12
55	103			3318/1/16/15		6500	F	6500	6500	Damian Maria, Tătaru Maria	PV2568/20.10.2014	
55	104			3318/1/16/16		4300	F	4300	4300	Stoia Rafta	PV2402/20.10.2014	
55	105			3318/1/16/17		7100	F	7100	7100	Jurovan Eva	PV2554/20.10.2014	
55	106			3318/1/16/18		4200	F	4200	4200	Sofonea Eugenia	PV2577/20.10.2014	
55	107			3318/1/16/19		9100	F	9100	9100	Codrea Ioan	PV2578/20.10.2014	
55	108			3318/1/16/20		14500	F	14500	14500	Poparad Gheorghie	PV2579/20.10.2014	
55	109			3318/1/16/21		7800	F	7800	7800	Codrea Livia	PV2559/20.10.2014	
55	110			3318/1/16/22		7950	F	7950	7950	Pop Vasile	PV2603/20.10.2014	
55	111			3318/1/16/23		3500	F	3500	3500	Sitea Viorel, Sitea Viorel	PV2504/20.10.2014	
55	112			3318/1/16/24		8100	F	8100	8100	Gherman Victoria	PV2481/20.10.2014	
55	113			3318/1/16/25		10000	F	10000	10000	Sofonea Nicolae	PV2486/20.10.2014	
55	114			3318/1/16/26		8700	F	8700	8700	Andreiș Ludovica	PV2380/20.10.2014	
55	115			3318/1/16/27		7500	F	7500	7500	Poparad Victoria	PV2383/20.10.2014	
55	116			3318/1/16/28		4900	F	4900	4900	Borzea Victoria	PV2382/20.10.2014	
55	117			3318/1/16/29		4900	F	4900	4900	Stoia Virgil	PV2441/20.10.2014	
55	118			3318/1/16/30		5700	F	5700	5700	Sucaciu Livia	PV2470/20.10.2014	
55	119			3318/1/16/31		7300	F	7300	7300	Stanimir Victor	PV2411/20.10.2014	
55	120			3318/1/16/32		4700	F	4700	4700	Borzea Livia, Tătaru Maria, Sprinjan Maria-Violeta, Tătaru Mihai-Doru	PV2499/20.10.2014	
55	121			3318/1/16/33		8500	F	8500	8500	Sofonea Ion, Rogozea Alexandru- Vichente, Rogozea Livia, Rogozea Livia, Trâmbiș Samoilă, Bogdan Viorel	PV2453/20.10.2014	
55	122			3318/1/16/38		3900	F	3900	3900	Sofonea Valeria	PV2557/20.10.2014	
55	123			3318/1/16/37		7800	F	7800	7800	Gușeală Viorica	PV2556/20.10.2014	
55	124			3318/1/16/36		13300	F	13300	13300	Jurcovan Liviu	PV2553/20.10.2014	

0	1	2	3	4	5	6	7	8	9	10	11	12
55	125			3318/1/16/35		5000	F	5000	5000	Fogorș Samoliă	PV2547/20.10.2014	12
55	126			3318/1/16/34		8100	F	8100	8100	Husea Gheorghie	PV2544/20.10.2014	
54	127			3270/3		305493	F	305493	305493	Comuna Dragus - Domeniul Privat	HCL 25/21.03.2024	A5,59
54	128			4305/1		228936	F	228936	228936	Comuna Dragus - Domeniul Privat	HCL 25/21.03.2024	A5,58
55	129			3318/1/18		14817	F	14817	14817	Comuna Dragus - Domeniul Privat	HCL 25/21.03.2024	A5,17
55	130			3348/2		61	Dr	61	61	Comuna Dragus	HCL 24/21.03.2024	De
55	131			3318/1/2		6647	Dr	6647	6647	Comuna Dragus	HCL 24/21.03.2024	De
55	132			3318/1/4		3478	Dr	3478	3478	Comuna Dragus	HCL 24/21.03.2024	De
55	133			3318/1/6		623	Dr	623	623	Comuna Dragus	HCL 24/21.03.2024	De
55	134			3318/1/11		684	Dr	684	684	Comuna Dragus	HCL 24/21.03.2024	De
55	135			3318/1/13		764	Dr	764	764	Comuna Dragus	HCL 24/21.03.2024	De
55	136			3318/1/14/9		1057	Dr	1057	1057	Comuna Dragus	HCL 24/21.03.2024	De
55	137			3318/7		887	Dr	887	887	Comuna Dragus	HCL 24/21.03.2024	De
55	138			3318/1/19		1572	Dr	1572	1572	Comuna Dragus	HCL 24/21.03.2024	De
55	139			3271		6348	Dr	6348	6348	Comuna Dragus	HCL 24/21.03.2024	De
55	140			3318/1/7		1046	Dr	1046	1046	Comuna Dragus	HCL 24/21.03.2024	De
55	141			3318/1/9		519	Dr	519	519	Comuna Dragus	HCL 24/21.03.2024	De
55	142			3318/6		915	Dr	915	915	Comuna Dragus	HCL 24/21.03.2024	De
55	143			3368		27315	HR	27315	27315	Comuna Dragus - Domeniul Public	HCL 23/21.03.2024	HC
55	144			3332		10688	HR	10688	10688	Comuna Dragus - Domeniul Public	HCL 23/21.03.2024	HC
55	145			3333		4765	HR	4765	4765	Comuna Dragus - Domeniul Public	HCL 23/21.03.2024	HC
54	146			3272		9028	Dr	9028	9028	Comuna Dragus	HCL 24/21.03.2024	De
54	147			3270/2		315	Dr	315	315	Comuna Dragus	HCL 24/21.03.2024	De
54	148			4305/2		2182	Dr	2182	2182	Comuna Dragus	HCL 24/21.03.2024	De
54	149			3308		2353	HR	2353	2353	Comuna Dragus - Domeniul Public	HCL 23/21.03.2024	HC

0	1	2	3	4	5	6	7	8	9	10	11	12
54	150			3311		2314	HR	2314	2314	Communa Dragus - Domeniu Public	HCL 23/21.03.2024	CCN
54	151	105857	105857	3318/2		157	Dr	157	157	Communa Dragus - Domeniul Public	HCL 90/09.11.2021	De
54	152			3270/1/2		8521	F	8521	8521	Communa Dragus - Domeniu Privat	HCL 25/21.03.2024	
				Suprafata totala		2024338		2024338	2024338			

Vizat comisia locală de fond funciar(****) OCP1 (recepție) Intocmit(****) Executant(****)

Președinte, _____ Ing. Lazea Adrian

Andreea Zbarcea
Semnatura și parafa Inspectorului
Ștampila OCP1

Coja Corina
Digitally signed
by Coja Corina
Date: 2024.12.19
09:06:30 +02'00'

Stanciu Gabriela- Lorena
Digitally signed by
Stanciu Gabriela-
Lorena
Date: 2024.12.19
09:24:10 +02'00'

Valabil doar însoțit de planul parcelar (spre publicare/final*) Ștampila OCP1

Vizat: Primaria Comunei Dragus
Greavu Cornel
Data: 26.07.2024



(numele angajatului OCP1) _____ (semnatura și ștampila)

*) Nu se va menționa în cazul recepției tehnice.
 **) Se va completa la recepția planului parcelar final.
 ****) În cazul în care planul parcelar este întocmit de o persoană fizică/juridică autorizată, la solicitarea autorităților locale, centrale sau a persoanelor interesate.
 *****) Doar în cazul în care procedura este demarată de OCP1.
 *****) Se va trece procesul verbal de punere în posesie, în cazul în care nu s-a eliberat titlul de proprietate.